



LA FAMIGLIA E LA CATECHESI



QUALE FAMIGLIA?

CREDENTE
E PRATICANTE

CREDENTE
E NON PRATICANTE

NON CREDENTE
E NON PRATICANTE

**UNO CREDENTE
E L'ALTRO NO**

**UNO PRATICANTE
E L'ALTRO NO**



UNO NON CREDENTE E L'ALTRO SÌ



CREDENTI MA CONVIVENTI

**DIVORZIATI
RISPOSATI**

DIVORZIATI LIBERI





L'iniziare alla fede nella famiglia avviene attraverso **la vita quotidiana**: la fede passa nei **rapporti affettivi**, nei **fatti di ogni giorno** letti in ottica di grazia e di gratitudine, negli **eventi familiari** gioiosi e dolorosi interpretati come eventi abitati dalla presenza del Signore.

(Formazione dei catechisti nella comunità cristiana 9)

ETÀ DELLA SPUGNA: 0-11

1.

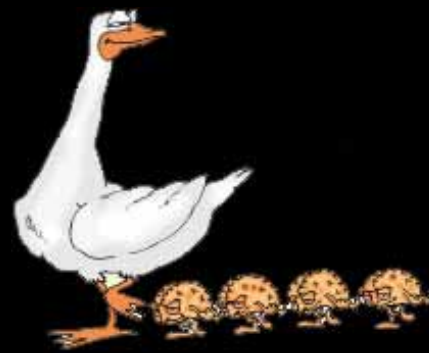

L'IMPRINTING!



TUTTO PER ASSORBIMENTO!



CONTA IL TERRENO NON LE PREDICHE

"Non chi dice: Signore, Signore, ma ..."

NON CONTA LA FEDE SUL LIBRO



MA LA FEDE ... SU STRADA!

**PROPOSTA
PER
CONTATTO**



**ACCOLTA
PER
ASSORBIMENTO**

QUALE FEDE? QUELLA DI ABRAMO



FAMMI VINCERE
IL CONCORSO DI MISS
ITALIA E IO TI ACCENDO
UNA CANDELA



FAMMI VINCERE
AL LOTTO E IO VADO
A MESSA E NON
BESTEMMIO PIÙ!



**NON
DELLA
CANDELA**

LA FEDE DELLA BIBBIA

**È QUELLA
CHE
DÀ
DRITTE
ALLA VITA
E ALLE SCELTE
DI OGNI GIORNO**

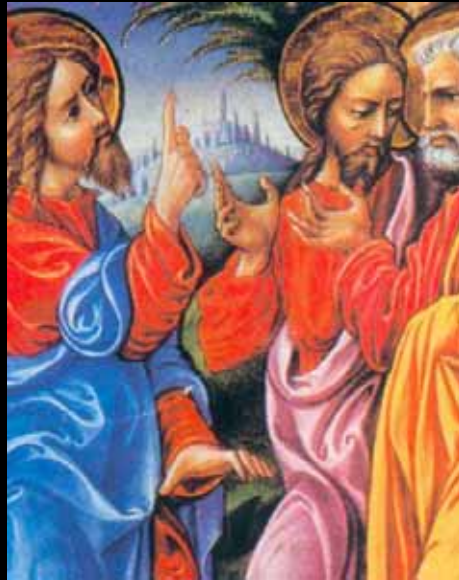

È QUESTA L'ARIA



DA FAR RESPIRARE AI FIGLI



PARROCCHIA E FAMIGLIA UNITE!



POI PIAN PIANO IL CERVELLO SI AVVIA



SU DIO E GESÙ INFORMAZIONI PRECISE



MAI PARLARE DEL DIO CHE PUNISCE

MAI!



RACCONTARE GESÙ COME STORIELLE



MAI!

**TU DEVI DIRE
LE
PREGHIERE
E ANDARE
A MESSA
PERCHÉ
SEI PICCOLO**







"Ebbe fame.
Allora
rientrò in
se stesso: -
Quanta
gente in
casa di mio
padre,
mangia ..."

È IL TEMPO DEL CIBO BUONO



**TANTO PIÙ
BUONO...**

**...SE DATO
INSIEME**



- **NON MENTIRE MAI**
- **SPIEGARE CON SAPIENZA PEDAGOGICA**



PUNTARE SUI VALORI CONDIVISI



ETÀ DEL TAGLIO DEL CORDONE: 11-14



**FACILITARE IL TAGLIO
DEL CORDONE OMBELICALE:
È UN'ESIGENZA DI CRESCITA**

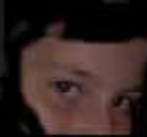

ACCETTARE CHE I FIGLI SONO DI DIO



**STIMOLARE E INDIRIZZARE IL GUSTO
DELLA LIBERTÀ E DELLA
RESPONSABILITÀ**



**SPIEGARE
SPIEGARE
SPIEGARE
SPIEGARE
SPIEGARE**

...
**MOTIVARE
MOTIVARE
MOTIVARE
MOTIVARE**

...
**RAGIONARE
RAGIONARE
RAGIONARE**

...

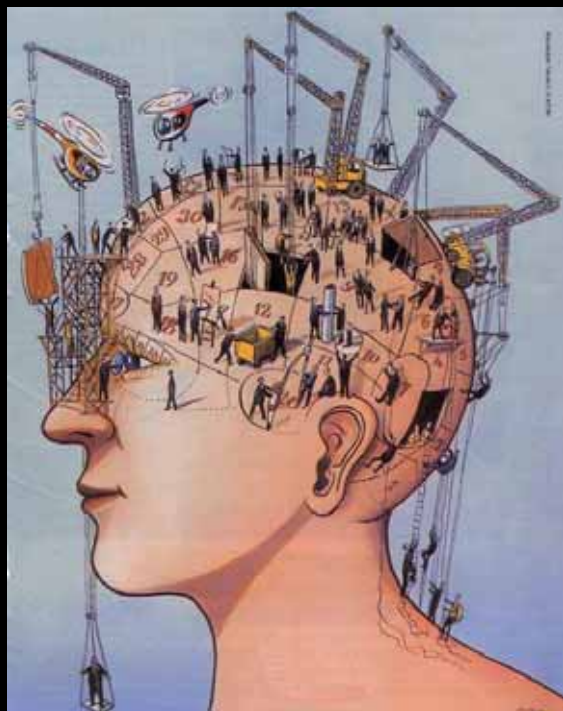







**INSEGUENDOLI
CON UNA
FAMIGLIA-CHIESA
MODELLA**

**INSEGUENDOLI
CON UNA
FAMIGLIA-CHIESA
TESTIMONE**

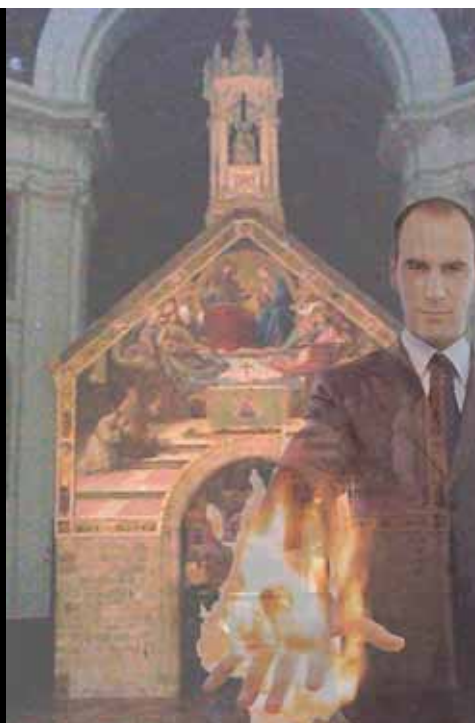



ETÀ DEI GUANTONI: 14-20...





QUI LA LOTTA PUÒ DIVENTARE DURA



**TENERE SEMPRE PRESENTE
L'AUTO-AFFERMAZIONE OPPOSITIVA**

GRANDE
FRATELLO

**PRATICARE
E TESTIMONIARE
UNA GRANDE
E GENUINA
CAPACITÀ DI
DISCERNIMENTO
DELLE
PROPOSTE
DI VITA**



**SAPER MOTIVARE
LA SCOMMESSA
SULLA BONTÀ
DELLA
PROPOSTA
CRISTIANA**



**NON IMPORRE LA SCELTA CRISIANA
MA NON STANCARSI DI PROPORLA**



PARROCCHIA E FAMIGLIA UNITE

ETÀ DELLA BILANCIA: 20...- ...

4.



**RIPRENDERE PROPOSTA
E TESTIMONIANZA
PER CONFRONTARLE
E VIVERLE INSIEME**



PUÒ ESSERE IL TEMPO DI...



PARROCCHIA E FAMIGLIA UNITE

SERVE UNA CHIESA TUTTA MISSIONARIA

